ՀԱԱՀ-Ի ԿԱՌՈՒՑՎԱԾՔԸ

ՀԱՍՏԱՏՎԱԾ Է ՀԱԱՀ-ի
հոգաբարձուների խորհրդի նիստում
հոգաբարձուների խորհրդի նախագահ
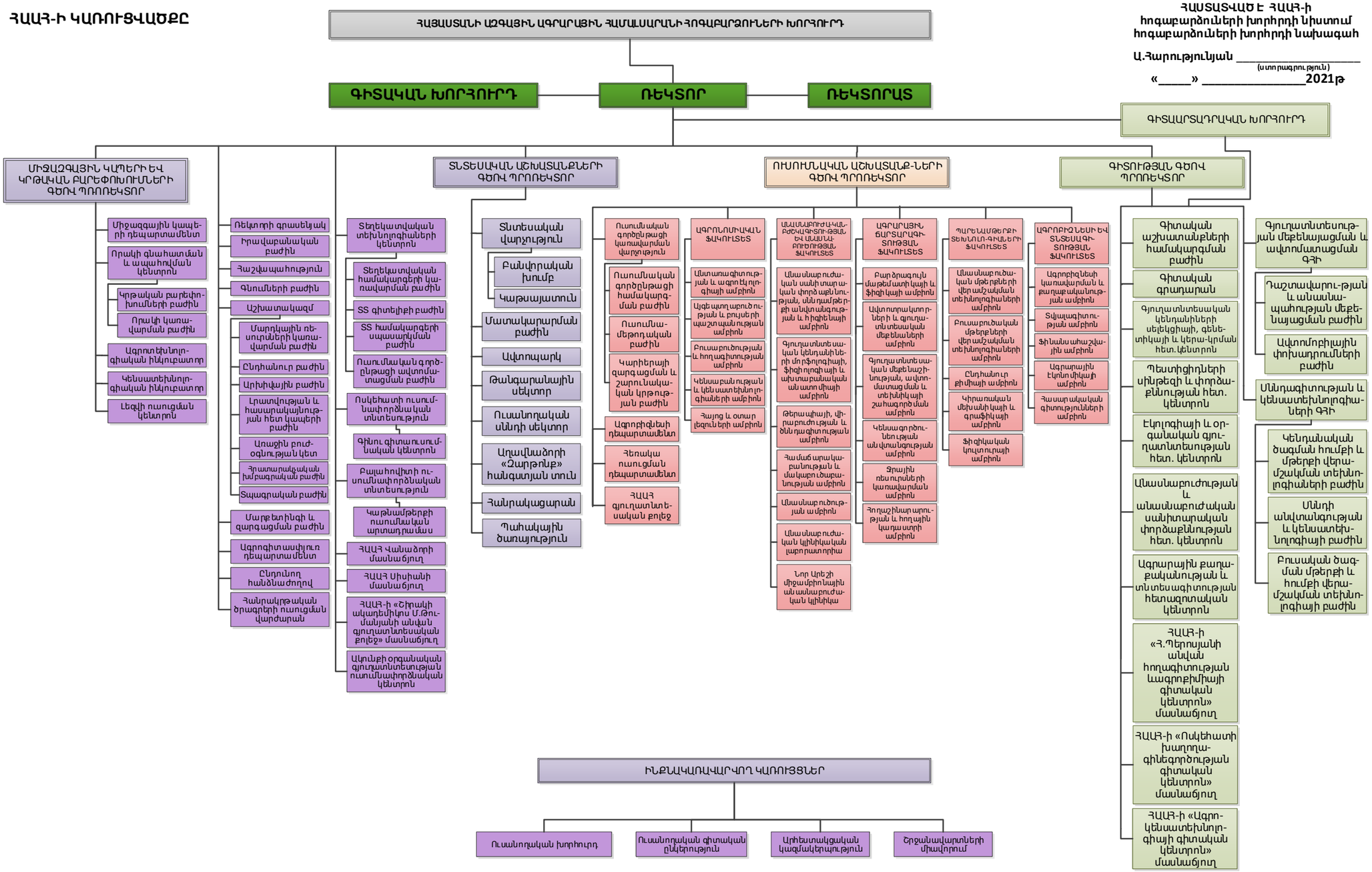
Ա.Հարությունյան _____
(ստորագրություն)
«_____» _____2021թ